

P:\10001034\1034-102438C-Bearbeitung\4-ACAD\Genehmigungsplanung\1-G-UELP-1.2\_Baulogistik.dwg / 1.2\_UELP\_M2500

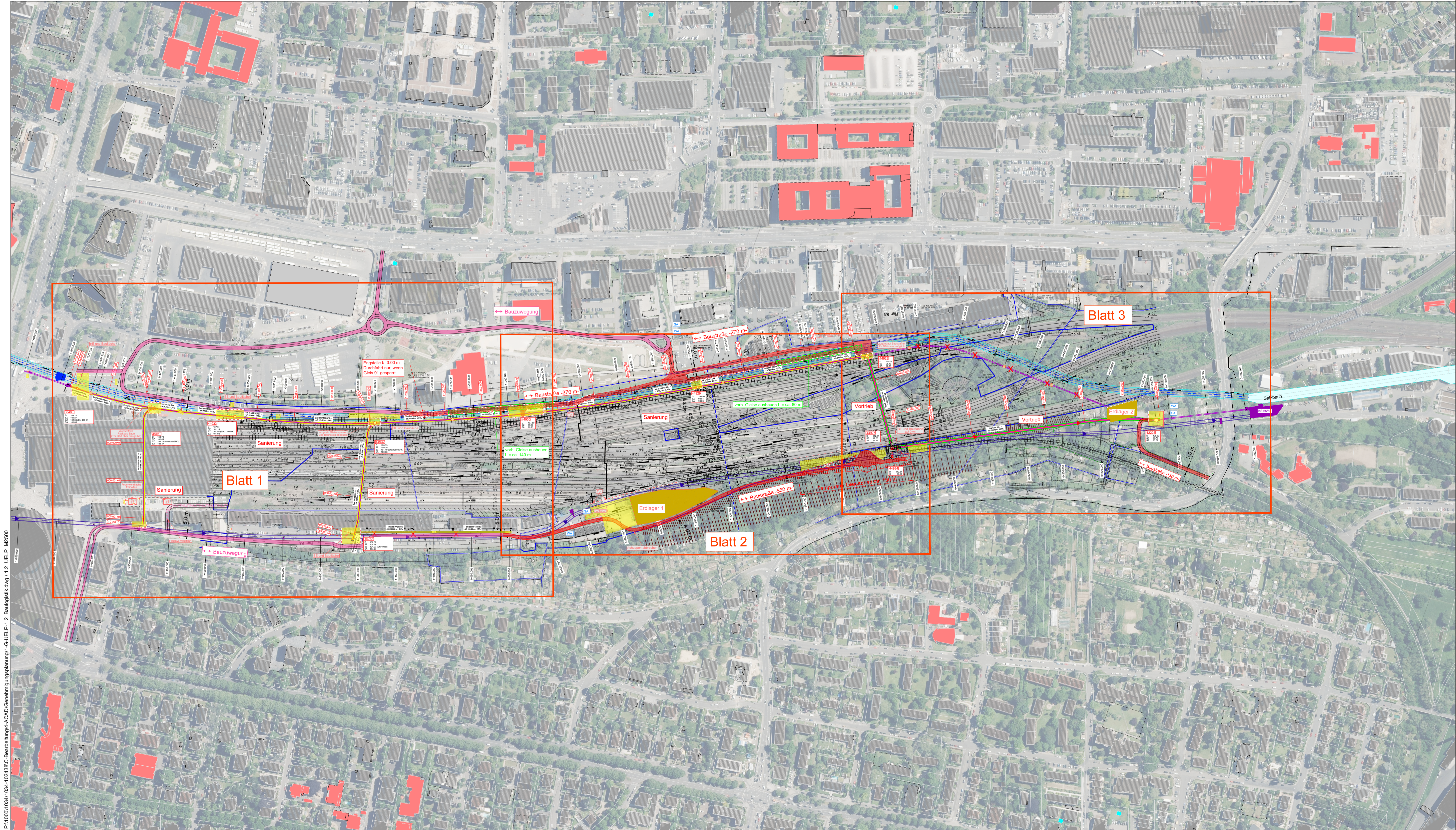

#### Zeichenerklärung:

- HS West
- HS Ost
- Salzbach
- Stationierung Bestand
- Stationierung Planung
- gepl. Außerbetriebnahme
- gepl. Vortrieb
- gepl. Sanierung
- gepl. Baustellenzufahrt
- gepl. Baustraße
- gepl. Erdlager
- gepl. BE- und Baufläche
- Absperrung h=1,00m b=2,00m

Angaben über die Lage der Versorgungsleitungen sind von den Leitungspartnern übernommen und unverbindlich, sie sind vorab in der Örtlichkeit zu überprüfen. Alle Maße sind ohne Gewähr!  
Der Auftragnehmer hat sich vor Beginn der Kanalbauarbeiten im Rahmen seiner Sorgfaltspflichten zuverlässig über die Lage von Versorgungsleitungen und andere Leitungen im Baubereich zu vergewissern.  
Hinweis:  
Angaben zur Lage und Höhe der Abwasser- und Grundstücksentwässerungsanlagen sind nur nachrichtlich, ohne Garantie auf Vollständigkeit und Richtigkeit.

| Index | Änderung | Datum | bearbeitet | geprüft PL<br>LP 1.-5 | geprüft PL<br>LP 6.-9 |
|-------|----------|-------|------------|-----------------------|-----------------------|
|       |          |       |            |                       |                       |

Entsorgungsbetriebe der  
Landeshauptstadt Wiesbaden

**ELW**

Projekt:

Hauptsammler Ost  
(Instandsetzung und Erneuerung)

|  |   |   |
|--|---|---|
| Planbezeichnung:                           | Übersichtslageplan Baulogistik          | LST   |
| Gemarkung                                  | Wiesbaden                               | ETRS89.UTM-32N  |
| Planphase                                  | Ausführungsplanung                      | Maßstab   |
| Kostenstelle                               | 7920165                                 | 1:2.500   |
| Datum                                      | 15.05.2026                              | Blattgröße  |
| Datename                                   | 1-G-UELP-1.2_M2500.pdf                  | 975 x 420 mm  |
| Auftragsnummer                             | 714222023_01                            | Blatt Nr.:  |
| 70.46 Betrieb und Sonderbauwerke           | 70.45 Abteilungsleitung Planung und Bau | 1.2   |
| Datum/Unterschrift:                        | Datum/Unterschrift:                     | Datum/Unterschrift:                                       |
| 70.4603 Regenentlastung und Sonderbauwerke | 70.43 Elektrotechnik                    | 70.44 Maschinenbau  |
| Datum/Unterschrift:                        | Datum/Unterschrift:                     | Datum/Unterschrift:                                       |
| 70.45 Abteilungsleitung Kanalplanung       | 70.44 Abwasserabteilung                 | Hauptklärwerk<br>Theodor-Heuss-Ring 51<br>65187 Wiesbaden |
| Datum/Unterschrift:                        | Datum/Unterschrift:                     | Datum/Unterschrift:                                       |

Planverfasser:

**pecher**  
Dr. Pecher GmbH · Schillerstr. 11a · 55116 Mainz  
Telefon 06131/9879910 · www.pecher.de

|                        |                              |           |
|------------------------|------------------------------|-----------|
| Stempel:               | Datum                        | Name      |
| Bearbeitet:            | 15.05.2026                   | ROB / MIL |
| Gezeichnet:            | 15.05.2026                   | ROK       |
| Geprüft:               | 15.05.2026                   | REL       |
| Projekt und Blatt Nr.: | 1034 - 102438                |           |
| Datename:              | 1-G-UELP-1.2_Baulogistik.dwg |           |